

Boletín Chileno de Herpetología 2014: 14

Un caso de saurofagia en *Liolaemus pictus* (Duméril & Bibron 1837) (Iguania: Liolaemidae)

Andrea Álvarez* & Javier Zelada

*correspondencia a: andrejah.1@gmail.com

Un registro de saurofagia en *Liolaemus pictus* (Duméril & Bibron 1837) fue registrado en Marzo de 2014, en el Parque Nacional Villarrica a los pies del volcán del mismo nombre. En un día soleado, un ejemplar de *L. pictus* fue observado en una roca donde se había escondido previamente, comiendo una lagartija más pequeña que el depredador.

La lagartija presa, pertenecía al género *Liolaemus*, pero la especie no pudo ser determinada. Por lo visto, esta lagartija fue capturada por un costado entre la cola y el lomo, permaneciendo así algunos minutos. La ingestión de la lagartija capturada, fue un proceso lento, que se extendió por unos 5 min y durante todo momento la lagartija capturada estuvo viva. Es mostrada una secuencia fotográfica del registro (Fig. 1).

Liolaemus pictus ha sido conocida por mucho tiempo como una especie omnívora, consumiendo mayoritariamente insectos y algunos vegetales. Por lo tanto, este es el primer registro documentado de saurofagia para esta especie, ampliando el conocimiento sobre dieta de esta especie y siendo una observación naturalista novedosa para el género.

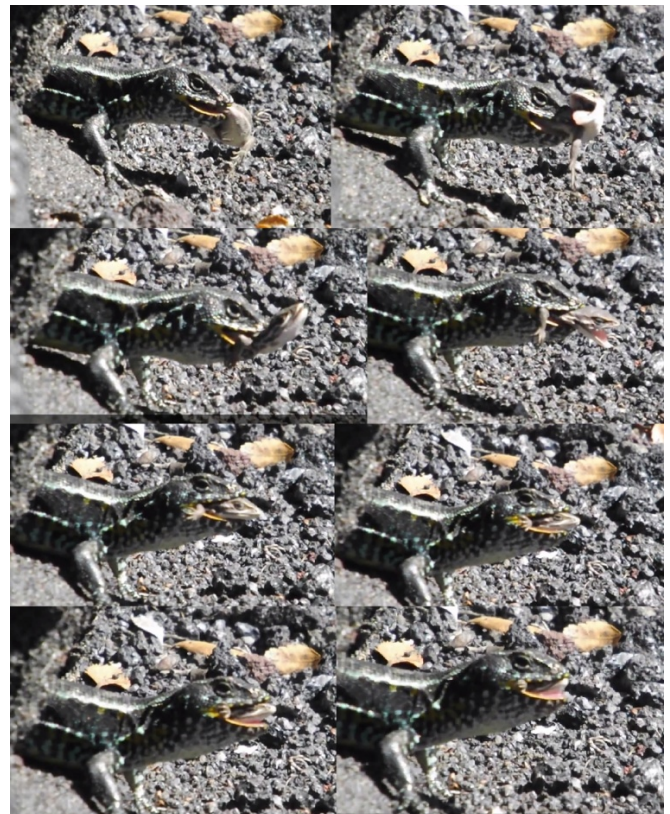

Figura 1: Secuencia fotográfica de saurofagia por *Liolaemus pictus*, registrado en el Parque Nacional Villarrica.

Recibido: Mayo 2014
Publicado: Octubre 2014